



ПАЛАТА  
НАЛОГОВЫХ  
КОНСУЛЬТАНТОВ  
*Время платить налоги...  
профессионально*

**Союз по организации деятельности  
консультантов по налогам и сборам  
«Палата налоговых консультантов» -  
профессиональное сообщество**

**2002-2022гг.**



# **Развитие налогового консультирования и профессионального сообщества - I «этап»**



## О налоговом консультировании как самостоятельном виде деятельности

Становление налогового консультирования обусловлено:

- переходом экономики России на рыночные отношения,
- формированием налоговой системы – кодификацией налогового законодательства, возникновением новых экономико-правовых отношений между государством и юридическими и физическими лицами





В сентябре 2000 г. пять российских вузов в Москве начали подготовку налоговых консультантов по программам, разработанным ЦКНК и утвержденным Министерством РФ по налогам и сборам.

За 2000-2001уч.г. квалификационный аттестат «Консультант по налогам и сборам» получили первые **700** специалистов



**09.01.2002 г.** была зарегистрирована **Палата налоговых консультантов**, в багаже которой уже была разработанные в ЦКНК Министерства программы дополнительной переподготовки налоговых консультантов, 5 аккредитованных вузов и более 700 аттестованных налоговых консультантов – с Квалификационными аттестатами, выданными Министерством РФ по налогам и сборам.

По состоянию на ноябрь 2021 года дополнительную профессиональную программу «Налоговое консультирование» реализуют **40** аккредитованных Союзом «ПНК» образовательных организаций на всей территории России, аттестовано более **20 000** налоговых консультантов!



## Законопроекты:

### «О налоговом консультировании»

- 1. Первый законопроект «О налоговом консультировании»** был подготовлен и представлен в Государственную думу ФС РФ политической партией ЛДПР в 1998 году;
- 2. Второй законопроект «О налоговом консультировании»** был подготовлен НП «Палата налоговых консультантов», в 2007 году прошел обсуждение на Экспертном совете профильного комитета по бюджету и налогам ГД ФС РФ. В связи с вступлением в силу Федерального закона "О саморегулируемых организациях" от 01.12.2007 N 315-ФЗ возвращен на доработку;
- 3. Третий вариант законопроект «О налоговом консультировании» (№ 529626-6)** разрабатывался ФНС России. В основу был положен проект второго варианта законопроекта. Внесен в ГД ФС РФ 23.05.2014г. Депутатом Государственной Думы А.М. Макаровым. Проект прошел первое чтение

<https://palata-nk.ru/strategy/zakonoproekt/>



## Налоговое консультирование как вид экономической деятельности

По инициативе и при деятельном участии Палаты налоговых консультантов в **ОКВЭД ОК 029-2014** (утв. Приказом Росстандарта от 31.01.2014 № 14-ст) в Раздел М. внесен подраздел

### **69.20.3 Деятельность в области налогового консультирования**

Эта группировка включает:

- налоговое консультирование;
- представление клиентов в налоговых органах, в том числе подготовку налоговой документации

Введен в действие с 1 февраля 2014 года.

Обязателен с 1 января 2017 года.



ПАЛАТА  
НАЛОГОВЫХ  
КОНСУЛЬТАНТОВ

Время платить налоги...  
профессионально

12 октября 2021г. утвержден Профессиональный стандарт «Консультант по налогам и сборам» (приказ Минтруда России от 12.10.2021г. N 722н, зарегистрирован в Минюсте России 16.11.2021г.)

**Разработчик –  
Палата налоговых консультантов**

**Вводится в действие с 1 марта 2022 г.**

- Целью профессиональной деятельности данных специалистов является квалифицированное содействие юридическим и физическим лицам, направленное на полное и своевременное исполнение обязанностей по исчислению и уплате, удержанию и перечислению налогов, сборов и взносов, в том числе страховых.
- В перечень осуществляемых ими трудовых функций входит организационное и документационное обеспечение деятельности по налоговому консультированию, консультирование по вопросам применения законодательства РФ о налогах и сборах работодателя и/или сторонних лиц, в том числе физических лиц, управление процессами и контроль качества налогового консультирования в организации (подразделении).
- Приведены требования к образованию и обучению, к опыту практической работы, другие характеристики.



МИНИСТЕРСТВО ТРУДА И СОЦИАЛЬНОЙ ЗАЩИТЫ  
РОССИЙСКОЙ ФЕДЕРАЦИИ  
(МИНТРУД РОССИИ)

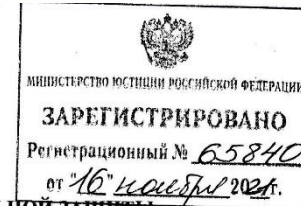

### ПРИКАЗ

12 октября 2021г.

Москва

№

722н

#### Об утверждении профессионального стандарта «Консультант по налогам и сборам»

В соответствии с пунктом 16 Правил разработки и утверждения профессиональных стандартов, утвержденных постановлением Правительства Российской Федерации от 22 января 2013 г. № 23 (Собрание законодательства Российской Федерации, 2013, № 4, ст. 293; 2014, № 39, ст. 5266), п р и к а з ы в а ю:

1. Утвердить прилагаемый профессиональный стандарт «Консультант по налогам и сборам».
2. Установить, что настоящий приказ вступает в силу с 1 марта 2022 г. и действует до 1 марта 2028 г.

Министр

А.О. Котяков



## Профстандарт «Консультант по налогам и сборам» (выдержка)

2

### II. Описание трудовых функций, входящих в профессиональный стандарт (функциональная карта вида профессиональной деятельности)

Обобщенные трудовые функции			Трудовые функции		
код	наименование	уровень квалификации	наименование	код	уровень (подуровень) квалификации
А	Организационное и документационное обеспечение деятельности по налоговому консультированию	6	Постановка на учет в налоговых органах, ведение учета в целях исполнения налоговых обязанностей работодателя и/или в интересах третьих лиц, в том числе физических лиц	A/01.6	6
			Обработка документации, информации при формировании налоговой отчетности, во время осуществления мероприятий налогового контроля (администрирования)	A/02.6	6
			Анализ норм законодательства о налогах и сборах, правоприменительной практики и разъяснений государственных органов для целей налогового консультирования	A/03.6	6
В	Консультирование по вопросам применения законодательства о налогах и сборах работодателя и/или в интересах третьих лиц, в том числе физических лиц	7	Разработка и предоставление рекомендаций, методологическое обеспечение налогового учёта, вопросов исчисления и уплаты налогов, сборов, взносов, в том числе страховых	B/01.7	7
			Планирование и консультирование по предмету налоговых последствий ведения бизнеса, совершения хозяйственных операций, сделок	B/02.7	7
			Разработка рекомендаций и представление законных интересов налогоплательщиков в государственных органах по урегулированию разногласий	B/03.7	7
С	Управление процессами и контроль качества налогового консультирования в организации (подразделении)	8	Стандартизация процесса налогового консультирования	C/01.8	8
			Управление налоговыми консультантами, регулирование взаимоотношений между работниками и контрагентами, клиентами по вопросам налогообложения	C/02.8	8
			Организация процесса и контроль качества налогового консультирования	C/03.8	8





ПАЛАТА  
НАЛОГОВЫХ  
КОНСУЛЬТАНТОВ

*Время платить налоги...  
профессионально*

## Международное сотрудничество Палаты налоговых консультантов



Палата - член Европейской конфедерации налоговых консультантов (CFE)



У Палаты налажены прочные деловые связи с Азиатско-Тихоокеанской ассоциацией налоговых консультантов (АОТСА)



По инициативе Палаты вместе с профессиональными сообществами Кыргызстана, Казахстана, Белоруссией, под патронажем Евразийской экономической комиссии (ЕЭК) учреждена **Евразийская конфедерация налоговых консультантов.**

- В настоящее время ведется работа по формированию наднационального реестра налоговых консультантов для евразийского пространства.



ПАЛАТА  
НАЛОГОВЫХ  
КОНСУЛЬТАНТОВ

Время платить налоги...  
профессионально

**Профессиональное позиционирование и документы,  
подтверждающие принадлежность к Палате налоговых  
консультантов**



Палата налоговых консультантов использует современные формы защиты и передачи информации – **QR-кодирование**, связанное с записью в Едином реестре аттестованных налоговых консультантов

Работодатели или клиенты легко смогут убедиться в том, что вы являетесь активным действующим членом профессионального сообщества и поддерживаете актуальность квалификации через **Единый реестр аттестованных консультантов, членов Палаты**, который содержит более 20 тыс. записей



**ЕДИНЫЙ РЕЕСТР АТТЕСТОВАННЫХ КОНСУЛЬТАНТОВ, ЧЛЕНОВ  
ПНК**

С 2002 года, с момента создания Палаты налоговых консультантов, ведется **Единый реестр аттестованных консультантов**, членов Палаты, как один из целевых инструментов позиционирования и продвижения интересов практикующих налоговых консультантов – членов Палаты (учитывается международный опыт позиционирования членов своих организаций).

Реестр публикуется как на информационных ресурсах Палаты [www.palata-nk.ru](http://www.palata-nk.ru), так и в справочно-правовых системах: «КонсультантПлюс» и «Гарант».

Сведения о членах Палаты с владением профессионального английского языка размещаются в **Европейском реестре налоговых консультантов**.

В настоящее время идет работа над формированием **реестра налоговых консультантов Евразийского пространства**. В этот реестр будет размещаться информация о членах Палаты, осуществляющих или планирующих осуществлять деятельность в сфере налогового консультирования в Белоруссии, Киргизии, Казахстане.

QR-коды, содержащиеся на документах членов Палаты корреспондируют с информацией, публикуемой в Реестрах.



**Использование символики -**

зарегистрированного товарного знака Палаты  
14 августа 2018 г. в соответствии с разработанным и утвержденном  
в 2012 г. брендбуком.

Члены ПНК – физические и юридические лица могут использовать логотип  
ПНК на следующих носителях:

- визитная карточка
- сайт компании/ физического лица
- публикации в СМИ
- выставочные стенды
- представительская папка

Заявки на использование символики: [pr@palata-nk.ru](mailto:pr@palata-nk.ru)



## Об актуализации знаний

В связи с высокой изменчивостью законодательства о налогах и сборах, существенном влиянии судебной практики на налоговое консультирование.

А также в соответствии с Профстандартом «Консультант по налогам и сборам» необходимо на регулярной основе актуализировать знания – проходить повышение квалификации.



### Формы повышения квалификации

в объеме 72 ак. ч. (1 раз в 2 года) или 36 ак. ч. (2 раза в 2 года)

#### 1. в Палате налоговых консультантов:

- налоговые мероприятия (семинары, практикумы, мастер-классы и т.п.)
- видео-семинары
- психологические тренинги
- зачет ситуаций
- проведение консультационных семинаров в ПНК
- участие в работе Горячей линии

#### 2. Непрерывный курс повышения квалификации в [образовательных организациях](#) или [у партнеров](#)



**КАЛЕНДАРЬ МЕРОПРИЯТИЙ**

ПАЛАТЫ НАЛОГОВЫХ КОНСУЛЬТАНТОВ ДОСТУПЕН НА САЙТЕ

[PALATA-NK.RU](http://PALATA-NK.RU)



## Специализированные курсы повышения квалификации Палаты налоговых консультантов

### Налоговая экспертиза: судебная и досудебная

- 2 блока: Общая часть и Специальная часть
- Форма обучения: ОЧНО
- Завершается практической самостоятельной работой по подготовке экспертного заключения по заданной теме.
- 72 ак.ч.

### Право в налоговом консультировании: актуализация навыков и знаний

- 2 блока: Общая часть и Специальная часть
- Форма обучения: ОЧНО
- В течение курса слушатели решают практические задачи по заданным ситуациям.
- 72 ак.ч.

### Бенефициары банкротства: ФНС, кредитор, собственник бизнеса. Выявление, прогнозирование, минимизация налоговых рисков

- Форма обучения: ОЧНО и дистанционно
- 36 ак.ч.

**Документы**, выдаваемые после завершения курса:

- Удостоверение установленного образца (данные документа включены в публичный Федеральный реестр сведений об образовательных документах (ФИС ФРДО);
- Свидетельство о продлении срока действия квалификационного аттестата «Консультант по налогам и сборам»

**Слушатели курса имеют возможность заключить договор об образовании и получить налоговые преимущества**



## Формы повышения квалификации



### Психологические тренинги

Разработаны на основе профессиограммы по профессии налоговый консультант, с учетом специфики их деятельности, требующей постоянного контакта с клиентом.

Тренинги проводит штатный психолог Палаты, к.п.н., доцент, сертифицированный коуч, Шелихова Наталья Ивановна [coach@palata-nk.ru](mailto:coach@palata-nk.ru)  
+7 903 677-04-03

- «Психологический инструментарий в работе налогового консультанта» (2 полных дня, 16 акад. час.)
- «Анти-стресс» (полдня, 6 акад. час.)
- «Инструменты позитивной психологии в профессиональной деятельности налогового консультанта» (полдня, 6 акад. час.)



### Председатель НЭС - Кучеров Илья Ильич

Председатель Правления Союза «ПНК»,  
аттестованный консультант по налогам и сборам,  
квалификационного аттестат № 311 от  
01.04.2002г. , член Союза «ПНК», д.ю.н.,  
заместитель директора Института  
законодательства и сравнительного правоведения  
при Правительстве Российской Федерации,  
профессор, заслуженный юрист РФ

## Научно - экспертный совет

Члены НЭС – признанные в профессиональном сообществе **специалисты высочайшего уровня** в областях юриспруденции, финансов и экономики, и собственно, налогообложения

### Основные задачи НЭС:

- ✓ мониторинг вопросов, поступающих в Палату, в целях изучения потребностей рынка налогового консультирования,
- ✓ выработка правовой позиции по сложным и спорным ситуациям, релевантной текущим подходам налоговых органов и судебной практики;
- ✓ формирование базы разъяснений по сложным вопросам законодательства о налогах и сборах, которая может быть использована членами Палаты в целях осуществления ими своей деятельности по налоговому консультированию





Палата  
Налоговых  
Консультантов

ул. Земляной Вал, д. 4, стр.1, Москва, 105064

Тел: +7 (495) 380-41-61

e-mail: [manager@palata-nk.ru](mailto:manager@palata-nk.ru)

ОКПО 58206858; ОГРН 1027700567377; ИНН 7709362162

534 от 28.06.2021  
На № \_\_\_\_\_ от \_\_\_\_\_

Руководителю  
Федеральной налоговой службы РФ  
Д.В. Егорову

Уважаемый Даниил Вячеславович!

Учитывая высокую частоту обращений членов Союза по организации деятельности консультантов по налогам и сборам «Палата налоговых консультантов», касающихся большого количества различных по своему правовому основанию запросов (требований) со стороны налоговых органов в адрес налогоплательщиков, Научно-экспертным советом Палаты налоговых консультантов было проведено исследование массива таких запросов (требований) на предмет правомерности и корректности запрашиваемых сведений.

В результате проведенной Научно-экспертным советом Палаты налоговых консультантов работы выяснилось, что в рамках одно запроса (требования) часто одновременно указывается два предмета обжалования ст. 13 и 13.1, что противоречит правовой природе содержания статей НК РФ.

По данной ситуации Палата налоговых консультантов обратилась за разъяснениями в территориальном налоговом органе, куда поступил запрос, что данная коллизия возникает в связи с настройкой программы.

Считаем необходимым обратить Ваше внимание на данную ситуацию.

С уважением,

Президент Союза по организации деятельности  
консультантов по налогам и сборам «Палата налоговых консультантов»  
член Общественного совета при ФНС России, д.э.н.,  
профессор, академик РАЕН,  
государственный советник налоговой службы I ранга,  
заслуженный экономист РФ

Д. Г. Черник

## О практических результатах деятельности Палаты налоговых консультантов

Руководитель Научно-экспертного совета  
Союза по организации деятельности  
консультантов по налогам и сборам  
«Палата налоговых консультантов»,  
д.ю.н., заместитель директора Института законодательства  
и сравнительного правоведения  
при Правительстве Российской Федерации,  
профессор, заслуженный юрист Российской Федерации

И.И. Кучеров

Исполнитель:

Семенова Ю.А., зам. руководителя НЭС Союза «ПНК», email: [nalog-buro@palata-nk.ru](mailto:nalog-buro@palata-nk.ru)  
тел. +7 903 790 03 24



# ПАЛАТА НАЛОГОВЫХ КОНСУЛЬТАНТОВ

Время платить налоги...  
профессионально



**МИНФИН РОССИИ  
ФЕДЕРАЛЬНАЯ  
НАЛОГОВАЯ СЛУЖБА  
(ФНС России)**

Ит. пп. ш. пр. 23, Москва, 12781  
Тел. факс: (495) 913-40-09; Телефон: (495) 913-00-05;  
www.nalog.gov.ru

02.07.2021 № 2-1-03/1363@

На № \_\_\_\_\_

О рассмотрении обращения

УФНС России по г. Москве

Союз по организации деятельности  
консультантов по налогам и сборам  
«Палата налоговых консультантов»

nalog-buro@palata-nk.ru

Контрольное управление ФНС России направляет обращение президента Союза по организации деятельности консультантов по налогам и сборам «Палата налоговых консультантов» Черника Д.Г. и руководителя Научно-экспертного совета указанной организации Кучерова И.И. от 28.03.2021 № 534 (вх. № 201122/В от 28.06.2021) для рассмотрения и подготовки ответа заявителю.

О результатах рассмотрения проинформируйте Контрольное управление ФНС России в срок не позднее 23.07.2021.

Приложение: на 2 л. в 1 экз. в первый адрес.

Заместитель начальника  
Контрольного управления,  
государственный советник  
Российской Федерации 2 класса

К.В.Новоселов

Войстрикова Е.В.  
(495) 913-00-00, (99) 29-89



## О практических результатах деятельности Палаты налоговых консультантов



**МИНФИН РОССИИ  
ФЕДЕРАЛЬНАЯ НАЛОГОВАЯ СЛУЖБА**

**УПРАВЛЕНИЕ  
ФЕДЕРАЛЬНОЙ НАЛОГОВОЙ СЛУЖБЫ  
по г. МОСКВЕ**  
(УФНС России по г. Москве)  
**ЗАМЕСТИТЕЛЬ РУКОВОДИТЕЛЯ УПРАВЛЕНИЯ**

Хорошевское шоссе, 12А, Москва, 125284  
Телефоны: (495) 400-67-90, (495) 400-67-30  
Факс (495) 400-67-89  
www.nalog.gov.ru

23.07.2021 № 26-17/110658@

На № \_\_\_\_\_

О рассмотрении обращения

Управление Федеральной налоговой службы по г. Москве, рассмотрев обращение Союза по организации деятельности консультантов по налогам и сборам «Палата налоговых консультантов» от 02.07.2021 №534, поступившее письмом ФНС России от 02.07.2021 №2-1-03/1363@ (вх. №201122 от 28.06.2021), сообщает, что информация, изложенная в обращении, принята к сведению для дальнейшего использования в работе.

Советник государственной гражданской  
службы Российской Федерации 1 класса

Т.М. Царева

Леонов  
31-50





## Что такое профессиональное сообщество

**Профессиональное сообщество** – это сообщество людей, принадлежащих к одной и той же профессии.

Главной целью взаимодействия участников сообщества является профессиональное общение коллег и единомышленников, в ходе которого за счет постоянного обмена знаниями между участниками обеспечивается их личностное и профессиональное совершенствование.

По мнению специалистов, современные профессиональные сообщества будут развиваться не столько количественно, сколько качественно.

Людям с похожими взглядами, близким мировоззрением легче реализоваться.

Обладая специальными знаниями в таком сообществе – легче приобрести определенный авторитет.





## Что такое профессиональное сообщество

**Обучение** - профессиональная переподготовка, профессиональная аттестация специалистов является этапом, предшествующим вступлению в профессиональное сообщество, а не сутью его деятельности.



Палата не осуществляет в самостоятельном режиме подготовку налоговых консультантов.

Ее функции, как профессионального сообщества, создавать и актуализировать междисциплинарные образовательные программы профессиональной переподготовки налоговых консультантов.

Что позволяет решать вопросы унификации и сублимации экономических и юридических знаний, а также знаний законодательства о налогах и сборах в равной степени на всей территории РФ:

Налоговый консультант,  
прошедший обучение в  
Южно-Сахалинске



Налоговый консультант,  
прошедший обучение в  
Калининграде

Именно поэтому Палата в течение **20 лет** своей деятельности разрабатывает образовательный контент: образовательные программы, учебно-методические пособия, оценочные средства для проведения квалификационного экзамена, который передает для реализации в аккредитованную Палатой образовательную организацию.



ЕДИНЫЙ РЕЕСТР ОБРАЗОВАТЕЛЬНЫХ ПАРТНЕРОВ

В настоящее время Единый реестр аккредитованных Палатой образовательных организаций содержит **40** записей.



## Что такое профессиональное сообщество

**Профессиональное сообщество** – общественная организация сформированная по профессиональному признаку и защищающая как интересы представителей профессии, так общественные интересы, связанные с соответствующей профессиональной деятельностью.

Профессиональные сообщества дают возможность наладить связи – нетворкинг.

В Палате для этих целей работает профессиональный коворкинг, закрытая группа в социальной сети Фейсбук (подробнее далее в презентации).



**Деятельность профессионального сообщества** – это очень многогранный и разнородный процесс и она не может проходить в отрыве от иных участников, в нашем случае юридических лиц, осуществляющих деятельность по налоговому консультированию, представителей реального сектора экономики – потребителей услуг по налоговому консультированию, профильных министерств и ведомств, операторов ЭДО, справочно-правовых систем и т.п.



В состав **Попечительского совета Палаты** входят:

**ПРЕЗИДЕНТ - РУКОВОДИТЕЛЬ ПОПЕЧИТЕЛЬСКОГО СОВЕТА**

**Черник Дмитрий Георгиевич**

Член Общественного совета при ФНС России, Д.э.н., профессор,  
действительный член РАЕН, заслуженный экономист РФ,  
государственный советник налоговой службы I ранга.

1990 - 1999 г. - начальник Государственной налоговой  
инспекции по г. Москве;

1999 – 2001 г. – заместитель министра по налогам и сборам РФ;

2001 – 2002 – директор НИИРаНСа;

2002 – 2016 гг. – Президент ЗАО «МЦФЭР-консалтинг»;

С 2002 г. по настоящее время - бессменный Президент Палаты  
налоговых консультантов.





Члены **Попечительского совета Палаты:**

**Апрелев Константин Николаевич**

Вице-президент Российской гильдии риелторов

**Брызгалин Аркадий Викторович**

Основатель и руководитель группы компаний «Налоги и Финансовое право», эксперт Экспертного совета Областной думы Законодательного Собрания Свердловской области, к.ю.н., аттестованный консультант по налогам и сборам

**Верный Артем Александрович**

Проректор по развитию и инновациям Московского социально-экономического института

**Иоффе Михаил Яковлевич**

Действительный член РАЕН, профессор, д.э.н., Заслуженный деятель науки РФ

**Красильников Виктор Наумович**

Первый Вице-президент Международного Союза экономистов

**Межанский Максим Александрович**

Президент компании «Актион – МЦФЭР»

**Новиков Дмитрий Борисович**

Генеральный директор компании «Консультант Плюс», кандидат физико-математических наук

**Нуралиев Борис Георгиевич**

Директор ЗАО «1С», к.э.н.

**Пансков Владимир Георгиевич**

Действительный член РАЕН, профессор, д.э.н.

**Пепеляев Сергей Геннадьевич**

Управляющий партнер «Пепеляев Групп», адвокат, к.ю.н., аттестованный консультант по налогам и сборам

**Першеев Дмитрий Викторович**

Президент компании «Гарант»

**Штогрин Сергей Иванович**

Аудитор Счетной палаты РФ, аттестованный консультант по налогам и сборам.

Направление деятельности Счетной палаты по экспертно-аналитической и контрольной деятельности за формированием и исполнением доходов федерального бюджета



ПАЛАТА  
НАЛОГОВЫХ  
КОНСУЛЬТАНТОВ

*Время платить налоги...  
профессионально*



Палата Налоговых Консультантов  
The Chamber of Tax Advisers  
+7 (495) 380-41-61 www.palata-nk.ru

20  
лет

## Юбилейные мероприятия Палаты налоговых консультантов

**9 января 2022 года Палате налоговых консультантов исполняется 20 лет!**

Все эти 20 лет мы:

- Развивали профессиональное налоговое консультирование в России;
- Подготавливали и повышали квалификацию специалистов в сфере налогообложения;
- Поддерживали налогоплательщиков необходимой и актуальной информацией;
- Формировали и укрепляли профессиональное сообщество налоговых консультантов!



### Премия «Хрустальный Налоговый кодекс»

Наша премия - это благодарность тем, кто внес наибольший вклад в наше общее дело.

Лауреаты премии – профессионалы, заслужившие общественное признание особых достижений в:

- Совершенствовании налоговой системы;
- Формировании налоговой культуры общества;
- Развитии профессионального рынка налогового консультирования.

### Приглашаем на юбилейные мероприятия:

Деловые: **31.01.2022 - 03.02.2022**

Торжественные: **04.02.2022**





# **Новый «профиль» налогового консультирования и новый II «этап» развития Палаты налоговых консультантов**



## Об изменении «профиля» налогового консультирования

В первом и частично втором десятилетии развития института налогового консультирования «экономический профиль» доминировал над юридической составляющей.

В последние годы ситуация изменилась - вопросы с юридическим содержанием значительно доминируют, например: *дробление бизнеса, допросы, переквалификация сделок, аффилированность и взаимозависимость компаний, должная осмотрительность при выборе контрагента и т.п.* Именно это изменило «профиль» налогового консультирования.

Одновременно с изменением «профиля» налогового консультирования активно формируется тема – **собственная безопасность налогового консультанта.**

Все чаще встречаются прецеденты, когда налогоплательщики объясняют свою недобросовестность и/или злоупотребление при исполнении налоговых обязанностей советами (рекомендациями) налогового консультанта.

Налоговые органы включают в акты выездной налоговой проверки ссылки на письменные консультации по законодательству о налогах и сборах.

*Например: в Уфе в н.в. Идет судебный процесс над налоговым консультантом, действия которого переквалифицированы в подстрекательстве.*

**В Палате проведены мероприятия, направленные на освещение и обсуждение темы «собственная безопасность налогового консультанта».**

На ближайшем **заседании Научно-экспертного совета Палаты – 24.12.2021** также будет предложено обсуждение данной темы, направленное на выработку рекомендуемых формулировок к договорам, регулирующим взаимоотношения налогового консультанта и налогоплательщика.

Будет проанализирован институт представительства в налоговом праве, т.к. как нет четкого понимания его природы, а также не урегулированы многие вопросы объема полномочий представителей налогоплательщиков, привлечения представителей к ответственности за нарушение налогового законодательства.

**Одновременно эти вопросы порождают вопросы ответственности профессионального сообщества за профессиональную деятельность своих членов, в т.ч. за их компетентность и добросовестность.**



## Состоялось становление налогового консультирования как самостоятельного вида деятельности.

### ФАКТЫ:

- во многих образовательных организациях осуществляется **подготовка налоговых консультантов**;
- открыты специализированные департаменты и отделы в банках, крупных корпорациях, в большом количестве организаций среднего бизнеса введена **соответствующая должность**

**НАПРИМЕР:** НК «Роснефть» подготовили более 200 налоговых консультантов и открыли дочернюю организацию - ООО «РН-Учет», которая получила **аккредитацию в Палате** на право реализации программ подготовки и повышения квалификации налоговых консультантов;

- в вакансиях крупных корпораций, организаций содержатся требования о наличии квалификационного аттестата Палаты.

Это положительные аспекты развития нового вида деятельности,  
но есть и негативные аспекты:

- активно формируется тема: «собственная безопасность налогового консультанта»;
- недобросовестная конкуренция.

\* Создан клон Палаты налоговых консультантов на базе одной из ранее сотрудничающих образовательной организации – АНО ВО «РосНОУ»



ПАЛАТА  
НАЛОГОВЫХ  
КОНСУЛЬТАНТОВ

*Время платить налоги...  
профессионально*



**НАЛОГОВОЕ  
БЮРО**

ПАЛАТЫ НАЛОГОВЫХ КОНСУЛЬТАНТОВ

<https://palata-nk.ru/nalogbyuro/>

## Профессиональная поддержка членов Палаты налоговых консультантов

### МЕСТО

профессиональной СИЛЫ

- ✓ *консультационно-экспертная поддержка членов ПНК*
- ✓ *содействие в осуществлении профессиональной деятельности*
- ✓ *помощь при вхождении в профессию*

### ПРОСТРАНСТВО

профессионального ОБЩЕНИЯ

- ✓ *обмен опытом, выработка налоговых стратегий*
- ✓ *обсуждение позиций по сложным вопросам*

### ВОЗМОЖНОСТИ

профессионального РАЗВИТИЯ

- ✓ *развитие компетенций в области применения законодательства о налогах и сборах у практикующих специалистов через прохождение налоговой практики*



## Решаются следующие уставные задачи:

1. **Организация и реализация практической поддержки профессиональной деятельности налоговых консультантов**
  - **переконсультирование** членов Палаты: получение устного экспертного комментария по проекту консультации (позиции), подготовленной практикующим налоговым консультантом (третье мнение);
  - **консультирование** членов Палаты: форма – устная, письменная



## 2. Профессиональное обеспечение вопросов

- ✓ **постановка на учет** налогоплательщиков, **консультирование** по выбору режима налогообложения, и иные виды помощи **начинающему бизнесмену**
- ✓ ведение **налогового учета**, составление и сдача **налоговой отчетности**
- ✓ **налоговый аудит**, **налоговая экспертиза**, «санация» и структурирование бизнеса
- ✓ **сопровождение** в рамках камеральной проверки, **анализ запросов налоговых органов** (уведомлений, требований, и т.п.) на предмет соответствия законодательству и **предоставление рекомендаций по действиям** налогоплательщика, **налоговая медиация**
- ✓ **подготовка возражений по акту выездной налоговой проверки**, защита подготовленных возражений на рассмотрении материалов налоговой проверки
- ✓ **обжалование решений** налогового органа в досудебном и судебном порядке
- ✓ **работа с физическими лицами** (family office)
- ✓ дача **экспертных заключений** по налоговому законодательству
- ✓ **анализ последствий сделок** на предмет банкротных рисков, защита КДЛ
- ✓ **обеспечение** адвокатской юридической квалифицированной помощью, в т.ч. по уголовным делам силами адвокатов – аттестованных налоговых консультантов, членов Палаты.





Проект [ГОРЯЧАЯ ЛИНИЯ](#)  
**ПО ВОПРОСАМ НАЛОГООБЛОЖЕНИЯ**

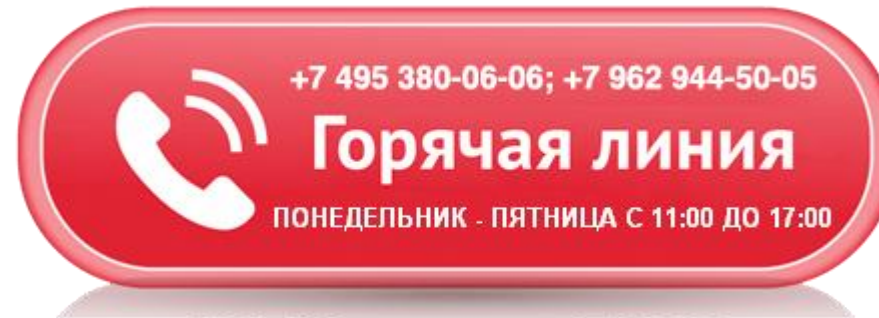

Дает возможность:

- **налогоплательщикам** получить квалифицированную консультацию по вопросам налогообложения;
- **налоговыми консультантами** повысить свою квалификацию.

**Налогоплательщики** (юридические и физические лица) ежедневно с 11 до 17 часов **бесплатно** получают информационные ответы на свои вопросы.

**Налоговые консультанты** пользуются «Горячей линией», чтобы с коллегами обсудить конкретную ситуацию по налогообложению.

В случае успешного прохождения налоговой практики вы можете быть допущены к повышению квалификации в форме дежурств на Горячей линии.

**Руководитель проекта** - Шелихова Наталья Ивановна [coach@palata-nk.ru](mailto:coach@palata-nk.ru) +7 903 677-04-03



## Закрытая группа в социальной сети Facebook

facebook

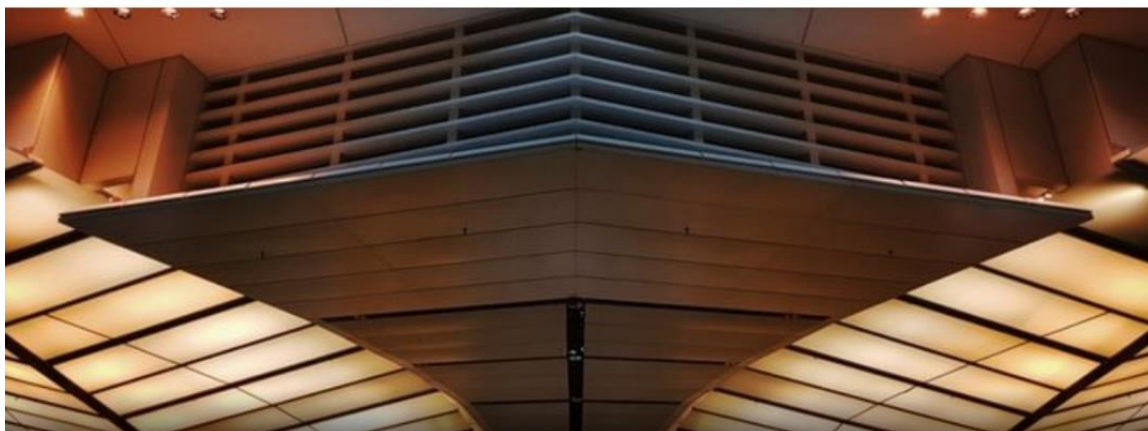

**Палата налоговых  
консультантов**

🔒 **Закрытая группа**

**[facebook.com/groups/palatanaolog](https://facebook.com/groups/palatanaolog)**



**Полезное в группе:**

- ✓ **обмен нестандартным опытом.**  
Вопиющие случаи из практики по всей стране.  
Предупрежден – значит вооружен.
- ✓ **информационный поток.**  
Поделитесь с коллегами новостной заметкой,  
которая нашла отклик в вашей душе!
- ✓ **поиск соисполнителей.**
- ✓ **«Помощь зала».**





## Проект **ПЕРВЫЙ ПРОФЕССИОНАЛЬНЫЙ КОВОРКИНГ** **НАЛОГОВЫХ КОНСУЛЬТАНТОВ**

Организируйте работу вашего «офиса» в коворкинге Палаты:

- Удобное местоположение: центр Москвы, в шаговой доступности от м.Курская/Красные ворота, адрес: улица Земляной Вал, дом 4, строение 1, 2 эт.
- Деловое оформление офисного пространства
- Наличие переговорной комнаты и конференц-зала
- «Дружественные» цены для членов Палаты (на 50% ниже рынка)
- Наличие всего необходимого для работы (wi-fi, чай – кофе, атмосфера)
- Ваш клиент, которого вы пригласите на встречу, будет «считывать» вашу принадлежность к профессиональному сообществу

### **Акция «Попробуйте коворкинг!»**

- два пробных посещения бесплатно для членов ПНК.

Запись открыта: [manager@palata-nk.ru](mailto:manager@palata-nk.ru)





ПАЛАТА  
НАЛОГОВЫХ  
КОНСУЛЬТАНТОВ  
*Время платить налоги...  
профессионально*

Экспертная поддержка  
членов Палаты налоговых консультантов

## Налоговый дайджест ПНК

Еженедельный новостной дайджест,  
в котором представляем самые горячие и актуальные новости



Telegram: <https://t.me/palatank>



Facebook: <https://www.facebook.com/palatanalog>



Mens sana in corpore sano (В здоровом теле – здоровый дух)

**NEW**

**Корпоративный пакет добровольного медицинского страхования**

совместно с АО «Группа Ренессанс Страхование» с учетом географических данных проживания членов Палаты.

Проект уникален тем, что застраховать член Палаты может не только себя, но и членов своей семьи.

Члены Палаты – юридические лица вправе застраховать своих сотрудников.

В н.в. принимаются заявки на присоединение к ДМС на 2022г:

[pr@palata-nk.ru](mailto:pr@palata-nk.ru)

В заявке указывается: ФИО на русском и латинице, дата рождения, паспортные данные, адрес прописки/регистрации, СНИЛС, телефон, номер и дата выдачи квалификационного аттестата



## **Партнерская программа**

- ❖ **акционные предложения:**  
туры, отели, круизы/своевременное информирование о скидках и акциях на интересующие направления;
- ❖ **приоритет в обработке запроса на подбор тура;**
- ❖ **Travel - поддержка 24/7;**
- ❖ **организация корпоративного отдыха; нетворкинг + отдых;**
- ❖ **систематическое новостное информирование об интересующем направлении, курорте, отеле и др.;**
- ❖ **бесплатное оформление подарочного сертификата.**



**Яркие события**  
туристическое агентство

Сайт: [www.ya-so.ru](http://www.ya-so.ru)  
e-mail: [info@ya-so.ru](mailto:info@ya-so.ru)  
WhatsApp: +7 (915) 210-87-87  
Телефон: +7 (495) 226-19-45



ПАЛАТА  
НАЛОГОВЫХ  
КОНСУЛЬТАНТОВ  
*Время платить налоги...  
профессионально*

**Мы открыты к сотрудничеству и развитию новых проектов!**

**Ни одно ваше обращение не останется без внимания**

**Если у вас возникли вопросы:**

**Телефон:** [+7 495 380-41-61](tel:+74953804161)

**Адрес:** 105064, город Москва, метро Курская, улица  
Земляной Вал, дом 4, строение 1, 2 этаж

**email:** [coordinator@palata-nk.ru](mailto:coordinator@palata-nk.ru)



**мы в Instagram @palata\_nk**

